

Legende Aufteilungsplan für Wohnungseigentum:
 z.B. ① Sondereigentum = Wohnung 1
 ② Gemeinschaftseigentum
 ③ Sondernutzung

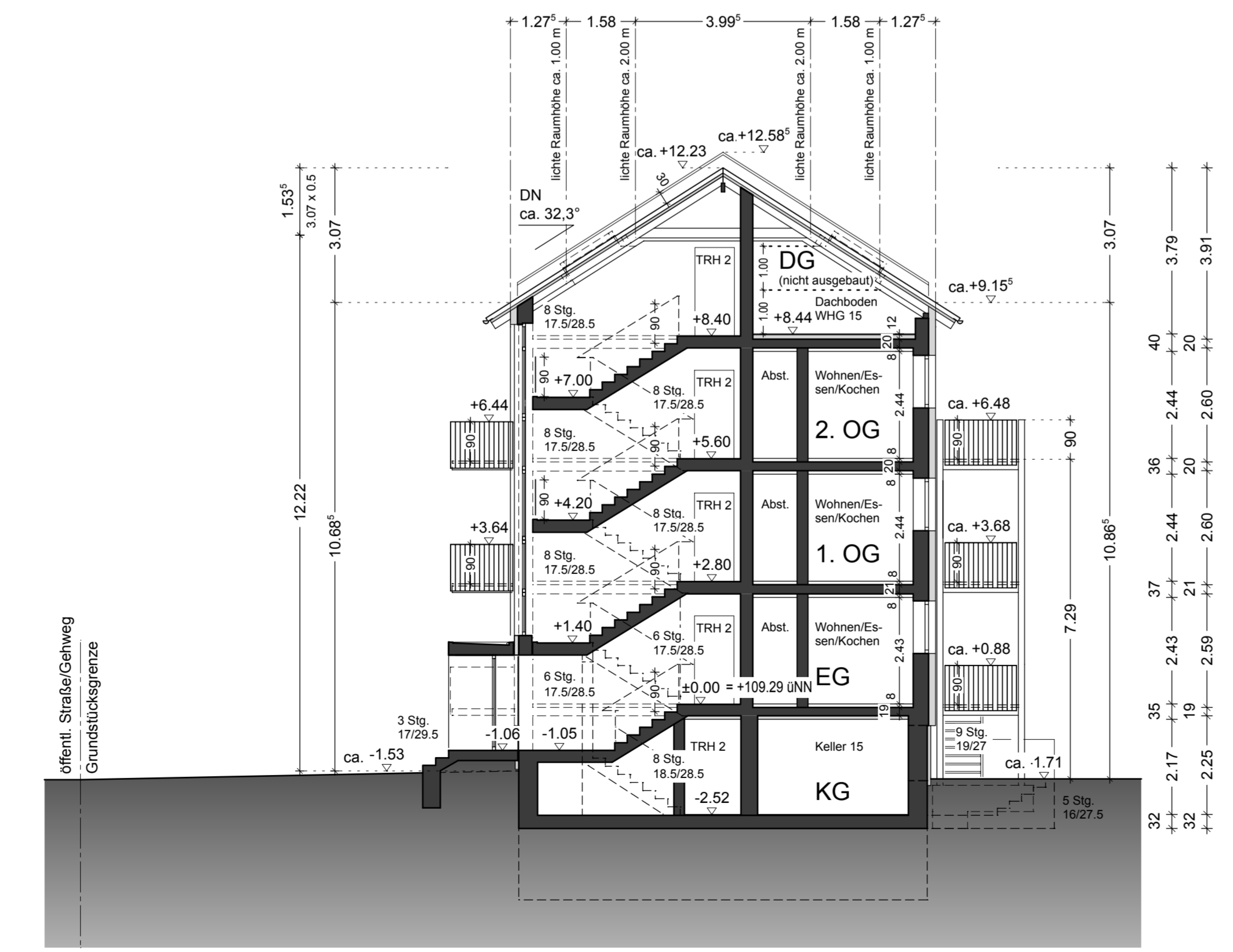
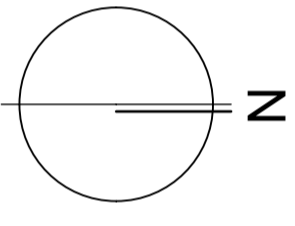

Änderungsindex / datum	
x	xxx

Plannummer	9 0 1 4 1 6 4 G R 0 4 0 0 4
Projekt	901-416_4_GR_04_004
Gebäude	LPH
Planart	Planart
Ebene	Ebene
Mönr.	Mönr.
Index	sb

Planinhalt	Aufteilungsplan Grundris Dachgeschoß Schnitt A-A	Maßstab	1/100
Datum	01.09.2014		

Planungsstatus: **ABGESCHLOSSENHEIT**

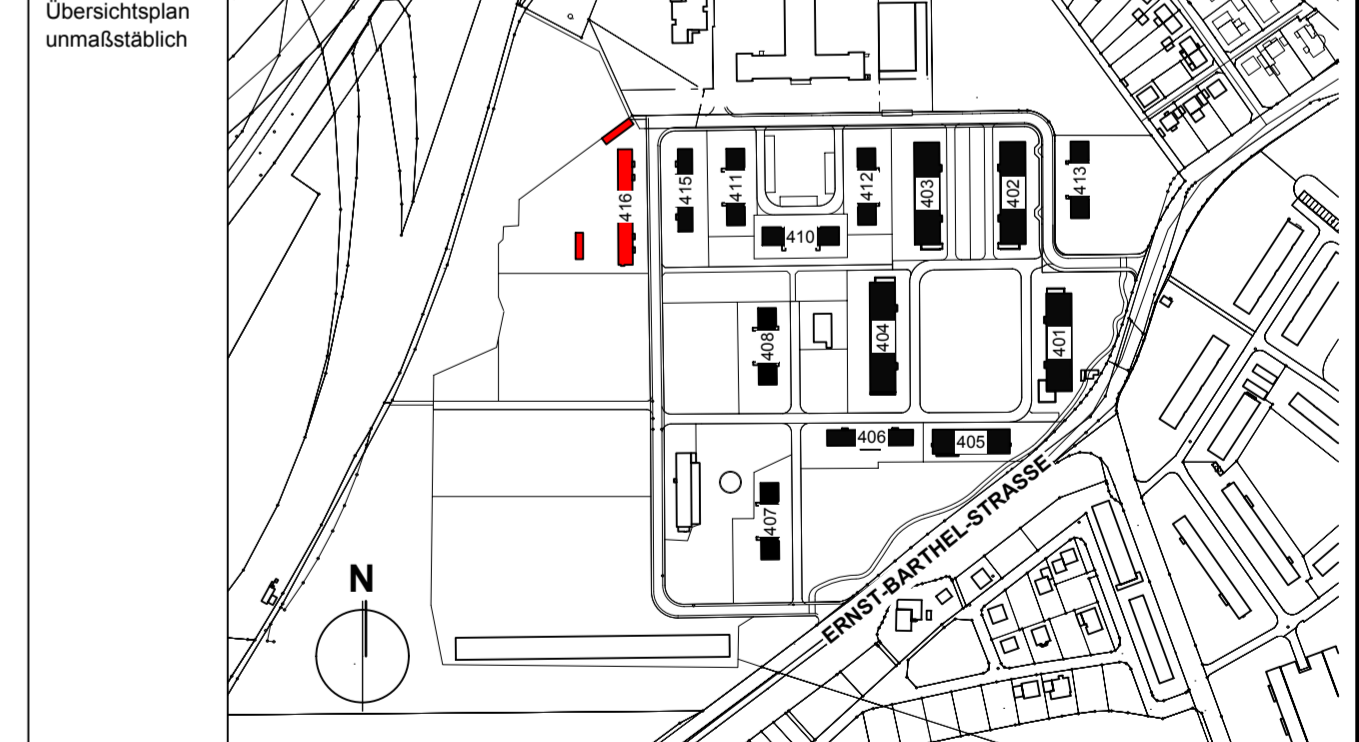

Projekt: **Lehrhöfer Park**
 Gebäude 416 mit Stellplätzen/Carports
 früher: Bertha-von-Suttner-Straße, jetzt: Lehrhöfer Heide 2, 4, 6
 63457 Hanau

Bauherr: **Dolphin Capital 184. Projekt GmbH & Co. KG**
 In den Kolkwiesen 68
 30851 Langenhagen

Architekt: **KLAUS HEIM**
 ARCHITEKTUR + STADTPLANUNG
 Friedrichstraße 35
 63450 Hanau am Main
 Telefon: (06181) 9371-0
 Telefax: (06181) 9371-31
 Email: info@klaus-heim.com
 http://www.klaus-heim.com

Datum / Unterschrift